

# Formació de 1r curs Constel·lacions Familiars per a la sessió individual

CURS 2021-2022

7  
promoció



Centre de Teràpies  
Naturals i Sistèmiques

francesc macià 135  
08292 esparreguera  
T. 619 73 66 60

[info@espiral108.net](mailto:info@espiral108.net)

[www.espiral108.net](http://www.espiral108.net)

---

## **A QUI VA DIRIGIDA LA FORMACIÓ?**

Aquesta formació va dirigida a pedagogs sistèmics, mediadors, constel·ladors familiars, mestres, psicòlegs, terapeutes, educadors; que vulguin fer ús de la mirada sistèmica i les constel·lacions familiars per a la consulta en sessió individual, i a qualsevol persona que vulgui conèixer i aprofundir en aquesta eina.

---

## **OBJECTIU**

Dotar els assistents dels coneixements teòrics i pràctics per a poder fer ús de l'eina de les constel·lacions familiars i moviments sistèmics per a la sessió individual.

---

## **METODOLOGIA**

- Marc teòric
  - Dinàmiques en petit grup
  - Constel·lacions individuals i moviments sistèmics amb casos dels mateixos assistents
  - Pràctiques supervisades de constel·lacions en sessió individual
- És inevitable que els assistents realitzin un treball de consciència del mateix sistema familiar i paral·lelament, de creixement personal.

**Amb aquesta formació es té accés a la formació de segon curs: constel·lacions per a la sessió grupal.**

# FORMACIÓ EN CONSTEL·LACIONS FAMILIARS PER A LA SESSIÓ INDIVIDUAL - CURS 2021/22

---

25 SETEMBRE **Laura Cortés**

- **LA MIRADA SISTÈMICA / FAMÍLIA D'ORIGEN**

Ordres de l'amor de Bert Hellinger.  
El genograma, eina per a la sessió individual.

---

16 OCTUBRE **Laura Cortés**

- **LA FAMÍLIA ACTUAL / LA PARELLA**

Lectura d'imatges amb playmòbil i altres figures.  
L'entrevista amb el client..

---

27 NOVEMBRE

**Josep Ayet / Laura Cortés**

- **LA PERCEPCIÓ**

El camp energètic.  
Autoprotecció i neteja energètica.

- **EL DOL**

La intervenció sistèmica a les diferents etapes del dol.

Estratègies per desenvolupar la sessió amb playmòbils i figures.

Les frases. Ús i aplicació.

---

18 DESEMBRE **Laura Cortés**

- **NOUS MODELS FAMILIARS**

Les diferents tipologies familiars.

Dinàmiques i implicacions sistèmiques de les diferents configuracions familiars.

---

29 GENER **Laura Cortés**

- **LA PROFESSIÓ I LA VOCACIÓ**

La mirada sistèmica a l'àmbit laboral i organitzacional.  
L'èxit i els diners.  
Les constel·lacions ens sessió online.

---

19 FEBRER **Carles Parellada**

- **INDICADORS I MOVIMENTS SISTÈMICS AMB OBJECTES**

Dificultats relacionals i d'aprenentatge.

---

5 MARÇ **Carme Hinojosa / Laura Cortés**

- **EL COS**

El cos com la xarxa o sistema més proper.  
Relació entre aspectes corporals i implicacions sistèmiques.  
La visualització com a imatge de solució.

- **SUPERVISIÓ A PROFESSIONALS**

Aplicació dels moviments sistèmics com a eina de supervisió a la tasca de diferents professionals.

---

2 ABRIL **Diana Sanfeliu**

- **L'ÀMBIT EDUCATIU**

Atenció a les famílies, infants i joves.  
Implicacions sistèmiques de conductes disruptives, hiperactivitat, dèficit d'atenció, assetjaments i altres

---

21 MAIG **Laura Cortés**

- **SUPERVISIÓ DE CASOS**

Pràctiques supervisades.



---

- **TALLERS OBERT CONSTEL·LACIONS FAMILIARS - Laura Cortés**

Inclusos a la formació

19 SETEMBRE | 17 OCTUBRE | 7 NOVEMBRE | 19 DESEMBRE | 9 GENER | 6 FEBRER | 6 MARÇ |  
10 ABRIL | 22 MAIG | 19 JUNY | 24 JULIOL / DE 09.00 A 14.30

# FORMADORS



## **Josep Ayet**

Terapeuta energètic. Astròleg.  
Formador d'Astrologia.  
Curs de monitor de QiGong  
al Heilpraktiker Institut de  
Barcelona. Curs d'interpretació  
de somnis. Investigador.



## **Laura Cortés**

Mestre de Primària. Màster  
en Pedagogia Sistèmica per  
l'IG Barcelona. Formació en  
Constel·lacions Familiars,  
Empresarials i organitzacions  
a l'IG Barcelona. Formadora  
de Pedagogia Sistèmica a  
l'Associació MES.



## **Carme Hinojosa**

Psicomotricitat reeducativa  
per l'ASEFOP de Bernard  
Aucouturier. Teràpia familiar  
sistèmica. Constel·lacions  
familiars per IG. Pedagogia  
Sistèmica a IG per la UDEC.  
Sistèmica corporal actualment  
a l'Espiral 108.



## **Carles Parellada**

Magisteri per la UB.  
Psicomotricista per l'ASEFOP  
de Bernard Aucouturier.  
Terapeuta familiar sistèmica.  
Constel·lador familiar per  
l'Institut Gestalt de Barcelona.  
Pedagogia Sistèmica a IG  
per la UDEC. Director de les  
formacions l'IG Barcelona, UAB,  
URV. President de l'Associació  
MES (Moviment Educatiu  
Sistèmica)

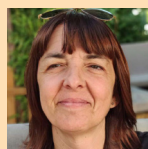

## **Diana Sanfeliu**

Llicenciada en Ciències de  
l'Educació a la UB. Assessora  
psicopedagògica i orientadora  
del Departament d'Educació.  
Màster en Pedagogia Sistèmica.  
Membre de l'associació MES i  
formadora de professorat.

COORDINADORA: Laura Cortés  
Info@lauracortes.cat  
www.lauracortes.cat



DIRECCIÓ: Lluïsa Paulo  
ORGANITZEN: Espiral 108 - Laura Cortés

## **Inscripcions**

**T. 619 73 66 60**

info@espiral108.net

## **PREU**

**1.050€** comptat\* o **1.150€** a terminis\*\*

\*150 € inscripció + 900 € 25/09/21

\*\*150€ inscripció + 500 € 24/09/21 + 500 € 26/2/22

El preu de la formació inclou l'assistència als tallers mensuals organitzats al mateix centre.

Una vegada iniciat el curs no hi haurà opció a la devolució de l'import per baixa.

## **HORARIS**

Matí i tarda de 9:00 a 14:00 i  
de 16:00 a 19:00

Sala de 90 m<sup>2</sup>

Grup limitat a 25 persones  
per ordre d'inscripció

# TALLERS COMPLEMENTARIS A LA FORMACIÓ



## TALLERS DE LES EMOCIONS

Carles Porrini

DIVENDRES de 18.00 a 21.00

24 setembre | 15 octubre | 19 novembre | 10 desembre | 21 gener |  
18 febrer | 18 març

taller complementari al curs de constel·lacions



## TALLERS DELS QUATRE ELEMENTS

Josep Ayet

DISSABTE matí i tarda

13 novembre | 15 gener | 12 febrer | 12 març | 7 maig  
taller complementari al curs de constel·lacions

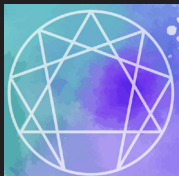

## TALLERS D'ENEAGRAMA

Reyes Font

DIVENDRES de 18.00 a 21.00

11 febrer | 11 març | 8 abril | 13 maig | 10 juny

taller complementari al curs de constel·lacions

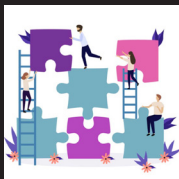

## ESPAI DE SUPERVISIÓ

Laura Cortés

DIVENDRES de 18.00 a 21.00

17 setembre | 5 novembre | 17 desembre | 4 febrer | 25 març | 20 maig  
supervisió de casos per a exalumnes